

Aplikacja **Easy2HR** wspomaga system



informatyczny w obszarze HR, dając pracownikom firmy możliwość elektronicznego składania wniosków urlopowych poprzez przeglądarkę

internetową, a więc praktycznie z każdego miejsca posiadającego dostęp do Internetu. Aplikacja jest doskonałym uzupełnieniem systemu kadrowo płacowego **Fer4HR**.

Easy2HR to program, który zasadniczo zmienia oblicze kontaktów pracowników firmy z działem kadrowym i przełożonymi w zakresie wnioskowania o urlop.

Aplikacja uwzględnia relacje służbowe pracowników co służy zaprojektowaniu właściwego procesu zatwierdzania urlopów poszczególnym osobom oraz eliminuje możliwość udzielenia urlopu zbyt dużej liczbie osób z jednego działu jak również przewiduje zastępstwa przełożonych w zakresie zatwierdzania urlopów.

Przydatne funkcjonalności

Dzięki specjalnej stronie internetowej zainteresowani mogą nie tylko wypełnić i przesłać wniosek urlopowy, ale również zapoznać się z aktualnymi informacjami o swoim urlopie już wykorzystanym oraz pozostałym do wykorzystania.

	wypoczynkowy godz. dni	na żądanie dni	opieka dni	dotatkowy godz. dni
Przysługujący	190:00 24	4	0	0:00 0
Wykorzystany	100:00 25	0	0	0:00 0
Pozostało	90:00 12	4	0	0:00 0
Wnioskowany	0:00 0	0	0	0:00 0

Dodatkową funkcjonalnością **Easy2HR** jest możliwość nadzorowania na przestrzeni czasu zaplanowanych urlopów w poszczególnych komórkach organizacyjnych.

Prosta obsługa

Po zalogowaniu, pracownik uzyskuje m.in. informację o dostępności swojego urlopu (ile wykorzystał oraz ile pozostało do wykorzystania) w podziale na typy (wypoczynkowy, na żądanie, opieka, dodatkowy).

Następnie zaznacza w dostępnym kalendarzu okres urlopu jaki chce wykorzystać oraz typ i opcjonalnie powód urlopu. System automatycznie obliczy ilość dni urlopu z pominięciem dni wolnych (soboty, niedziele i święta).

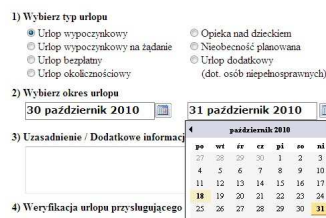

Elektroniczny wniosek urlopowy zostanie automatycznie przesłany do akceptacji przełożonego, a system sam powiadomi wnioskującego e-mail'em o akceptacji lub odrzuceniu wniosku. W przypadku akceptacji – wniosek podlega automatycznie wpisowi do absencji pracownika w systemie kadrowo płacowym.

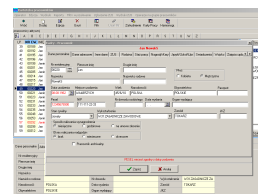

Wdrożenie Easy2HR to

- oszczędność czasu pracowników odpowiedzialnych za sprawy kadrowe i płacowe,
- komfort pracy pracowników działu kadr,
- usprawnienie przepływu informacji pomiędzy działem kadr a pracownikami.



Wprowadzenie elektronicznego zarządzania wnioskami urlopowymi eliminuje papierowe dokumenty i pozwala usystematyzować ich obieg. Oszczędza się czas i papier, wprowadza sprawniejszy obieg informacji, zgodny z trendami nowoczesnego zarządzania HR.



Analityczna Baza Danych HR – to dodatkowe wsparcie systemu kadrowo płacowego **Fer4HR** o przydatne funkcjonalności.

Budowa Bazy Analitycznej HR oparta jest na kostkach OLAP pozwalających na bardzo szybkie analizowanie danych na różnych poziomach szczegółowości.

Podstawowa charakterystyka

Funkcjonalności **Bazy Analitycznej HR** zapewniają definiowane przez użytkownika analizy i raportowanie danych z systemu **Fer4HR**. W efekcie, współpraca Fer4HR z Bazą rozszerza zakres systemu kadrowo płacowego poprzez projektowanie i generowanie rozległych zestawień (wraz z ich wizualizacją).



Z Bazy Analitycznej HR analizy mogą zostać wyeksportowane do innych narzędzi raportujących np. MS Excel.

W **Bazie Analitycznej HR** istnieje możliwość analiz w grupach:

- czas pracy i absencje
- historia zatrudnienia
- składniki wynagrodzeń
- dokonane wypłaty, należne składki FUS i podatki

Analizy są dostępne dla posiadaczy systemu Fer4HR i mogą być przeprowadzane w różnych konfiguracjach definiowanych przez użytkownika, który ma możliwość wyboru danych z podanych powyżej zakresów, w podziale na płatników, strukturę kadrową (komórka - oddział – rejon - ...), funkcje, stanowiska, typy umów o pracę, kalendarz itp.

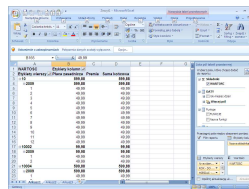

Wizualizacja realizowana jest poprzez obróbkę w MS Excel gotowych kostek OLAP natomiast do uruchomienia Analitycznej Bazy Danych wymagany jest Microsoft SQL Server z zainstalowanym modulem Analysis Services.

Oto przykłady obrazujące efekty opisywanych funkcjonalności.

Analiza zmian w zatrudnieniu

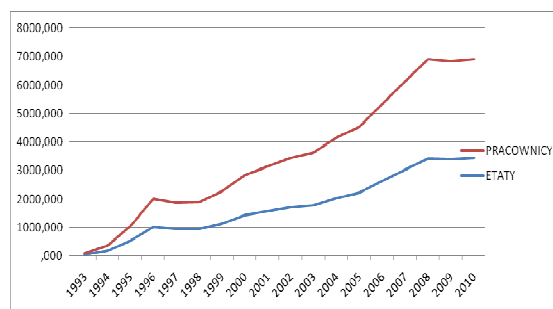

Analiza kosztów płac komórki z podziałem na składniki

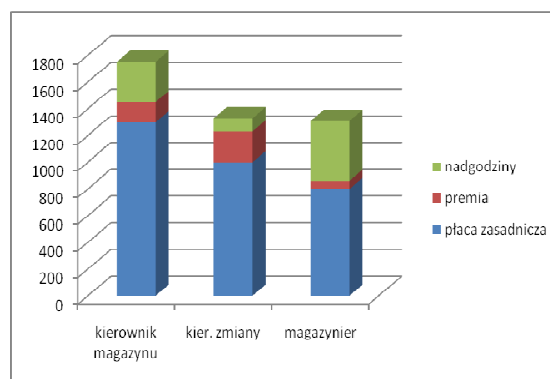

Więcej informacji o aplikacjach z obszaru HR w Biurze Obsługi Klienta
tel. **061- 8460-900**

FERRODO COMPUTER Sp. z o.o.
60-476 Poznań, ul. Jasielska 8C
www.ferrodo.pl